

**PIANO URBANISTICO GENERALE**  
**COMUNE DI BETOLA**

comune  
 Amministrazione Comunale di  
 Betola

indirizzo e servizio urbanistico  
 dott. Paolo Negri

responsabile urbanistica  
 Ing. Anesa Borghesi

progettista  
 dott. arch. Filippo Albonelli

collaboratori  
 dott. arch. Laura Gazzola  
 dott. arch. Matteo Tagliarini  
 dott. Giacomo Uccellini

aree geologiche, sistemi naturali  
 dott. geol. Paolo Mancoske

valor. pian. terr. Marta De Vecchi

Assunto con D.G.C. n. ... del ... del ...  
 Adottato con D.C.C. n. ... del ... del ...  
 Approvato con D.C.C. n. ... del ... del ...

**PIANO URBANISTICO GENERALE** Rev. 01 - Marzo 2021  
 Rev. 02 - Febbraio 2022  
 Rev. 03 -

Tavola dei Vincoli parte 4 / 5 febbraio 2022  
**4.6 - RISCHI NATURALI INDUSTRIALI E SICUREZZA - V -ALT** PUG VIN 4.6/5 N  
 Altro rischio naturale industriale e sicurezza - 2 scala 1:10'000


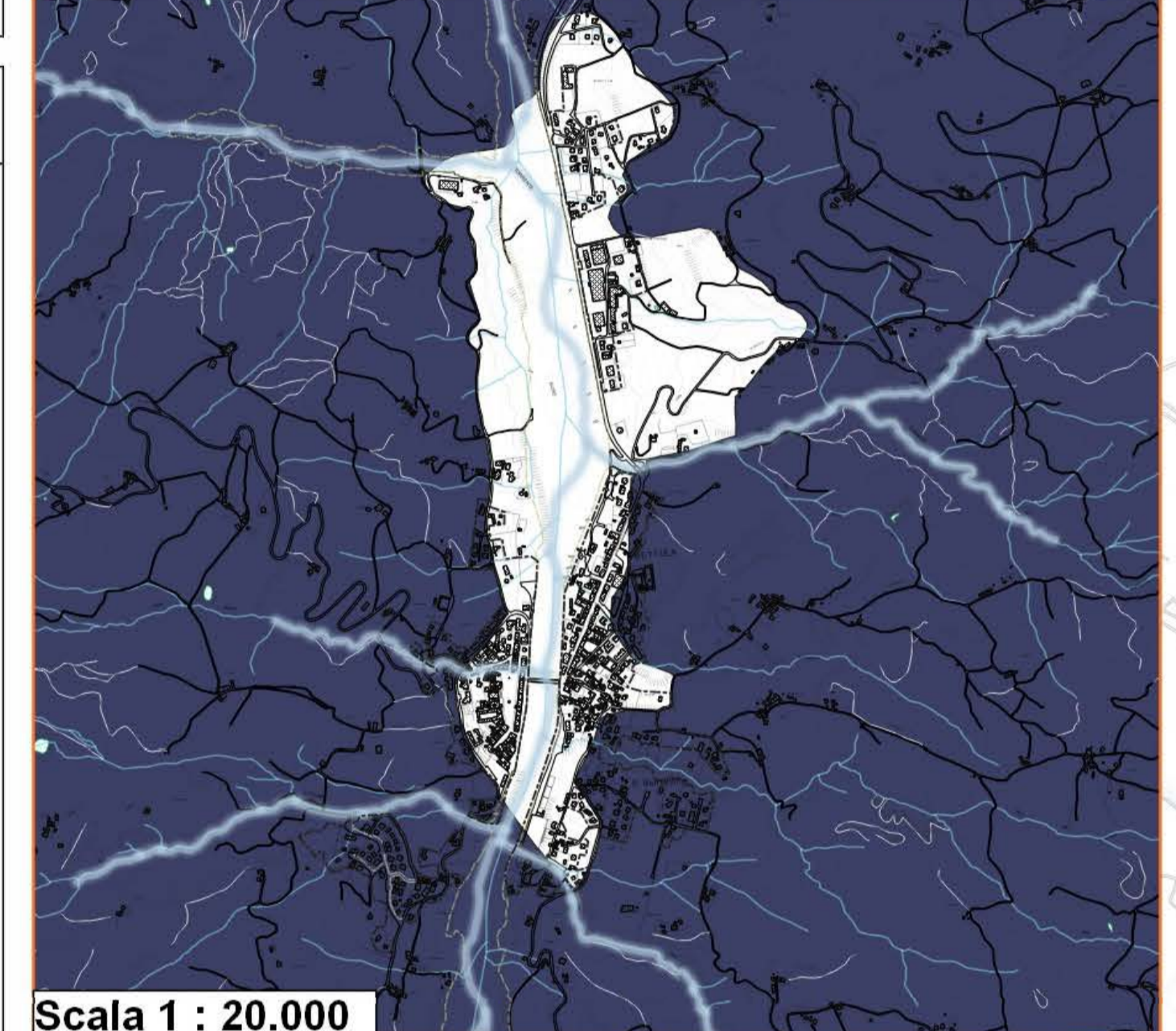
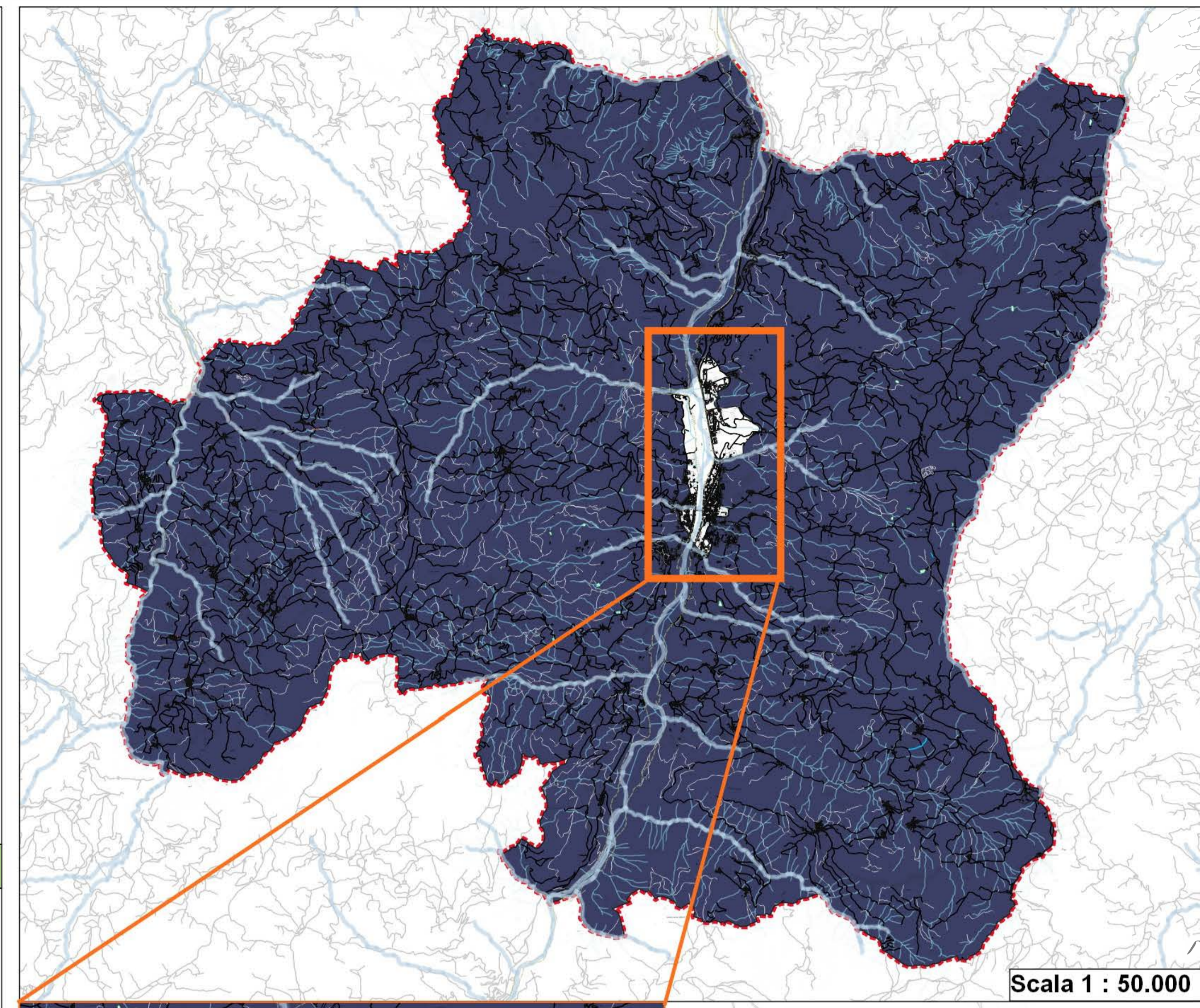

**Legenda**

**Aree soggette a vincolo idrogeologico (RD n. 3267 del 1923)**

Art. 69 ■■■■ Aree Soggette

**Aree critiche - art. 34 e 35 commi 3 e 9 PTCP**

Art. 70 ■■■■ Zone a sottoporre a approfondimento per eventuale presenza di "rocce-magazzino"

Art. 70 ■■■■ Zone a approfondire per eventuale presenza delle aree di alimentazione delle sorgenti idropotabili

**Corpi Idrici Fluviali (naturali, artificiali e fortemente modificati)**

Art. 70 ■■■■ 0108070000001ER

Art. 70 ■■■■ 0108070000002ER

Art. 70 ■■■■ 0111000000003ER

Art. 70 ■■■■ 0111000000004ER

Art. 70 ■■■■ 0112050000001ER

Art. 70 ■■■■ 0112050100001ER

**Stato e obiettivi di qualità dei corpi idrici**  
**PTCP - PTA - Piano di Gestione delle Acque (Pdg o PGA)**

**Fondovalle**

Art. 71 ■■■■ 5020ERA/2-VA

**Collinare - Montano**

Art. 71 ■■■■ 6340ER-LOC3-CM

Art. 71 ■■■■ 6420ERLOC1-CM

Art. 26 ■■■■ 9470ERLOC1-CM

**Elementi Cartografici**

■ Limite Amministrativo Comunale

■ Territorio Urbanizzato

■ Base Cartografica - DBTR Geoportale Emilia Romagna

■ Specchio d'acqua

■ Corsi d'acqua principali

■ Reticolo idrografico minore