

PIANO URBANISTICO GENERALE

COMUNE DI BETTOLA
PROVINCIA DI PIACENZA

comitatario
Amministrazione Comunale di Bettola
sindaco e assessore all'urbanistica
dott. Paolo Negri

responsabile settore urbanistica
ing. Andrea Borlenghi

progettista
dott. arch. Filippo Albonetti
collaboratori
dott. arch. Laura Gazzola
dott. pian. Nadia Losi
dott. arch. Matteo Tagliaferri
dott. Giacomo Ugucioni

analisi paesaggia, sistema naturale
dott. geol. Paolo Mancioffi
valut. pian. terr. Marta De Vecchi

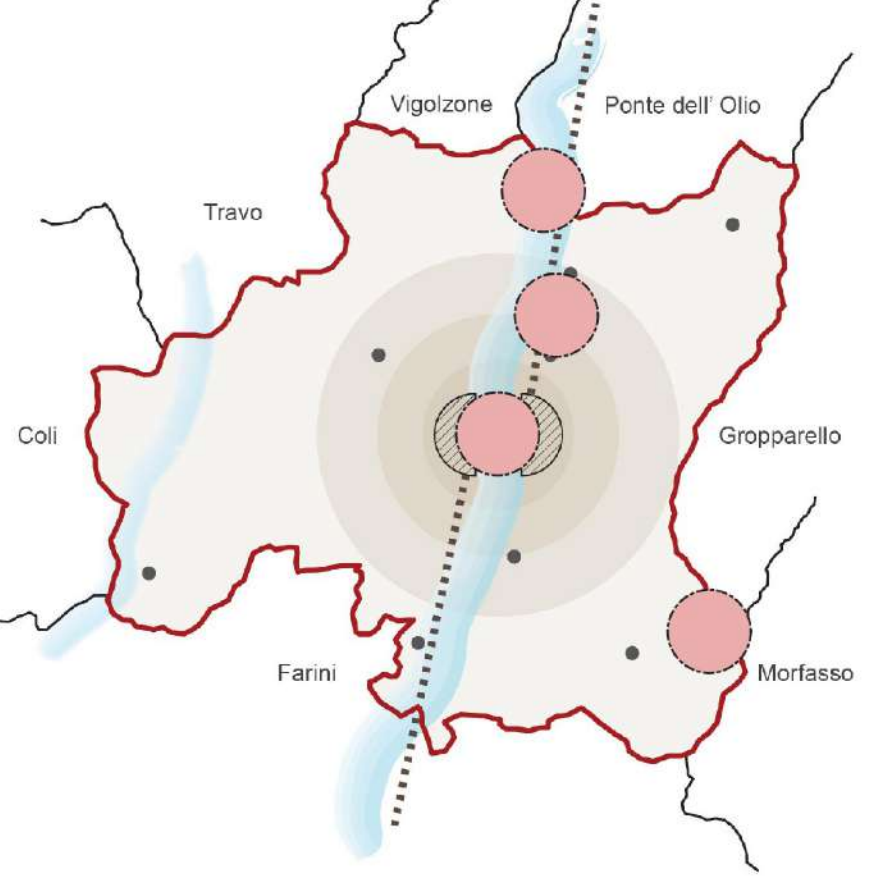

Adottato con D.C.C. n° del
Approvato con D.C.C. n° del

Rev.01 - Febbraio 2022
Rev.02 - Marzo 2022
Rev.03 - Settembre 2022

QUADRO CONOSCITIVO

CONFRONTO TERRITORI URBANIZZATI
DEFINIZIONE TERRITORIO URBANIZZATO AL 01/01/2018

Settembre 2022
QC 9
scala 1:5'000

Legenda

- Perimetro Centro Edificato come da PRG previgente Equiparato dal PRG al Territorio Urbanizzato - Art. 13 punto 2 NTA PRG
- Perimetro Centro Abitato - D.L. 30/04/1992 n° 295
Non rappresentato in quanto non desumibile da Atti Comunali e di non chiara identificazione da cartografia di PRG
- Territorio Urbanizzato al 01/01/2018 - LR 24/2017

Elementi Cartografici

- Limite amministrativo comunale
- Specchi d'acqua
- Base cartografica vettoriale: DBTR Regione Emilia-Romagna
- Corsi d'acqua principali
- Aree boscate
- Reticolo idrografico minore

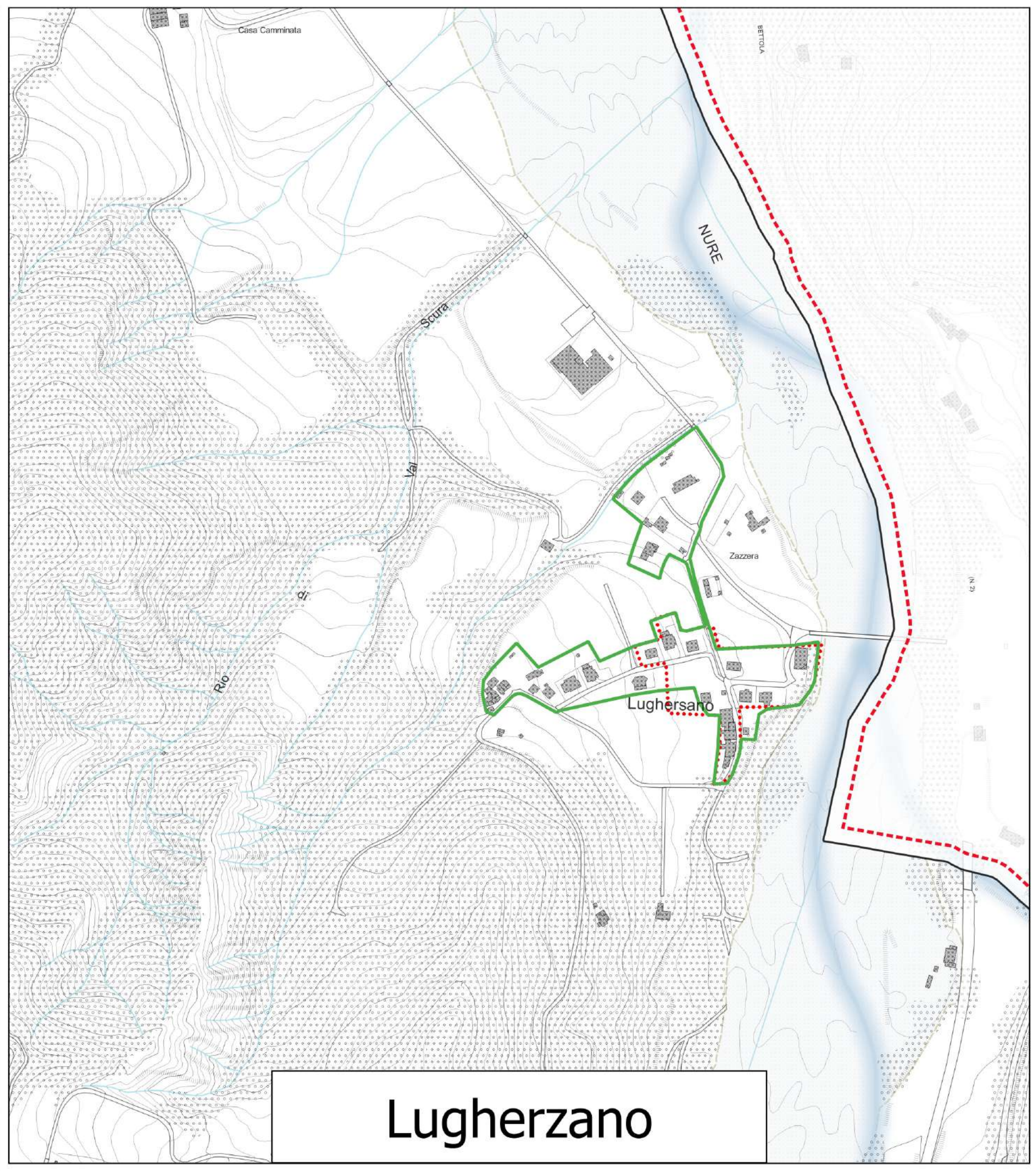
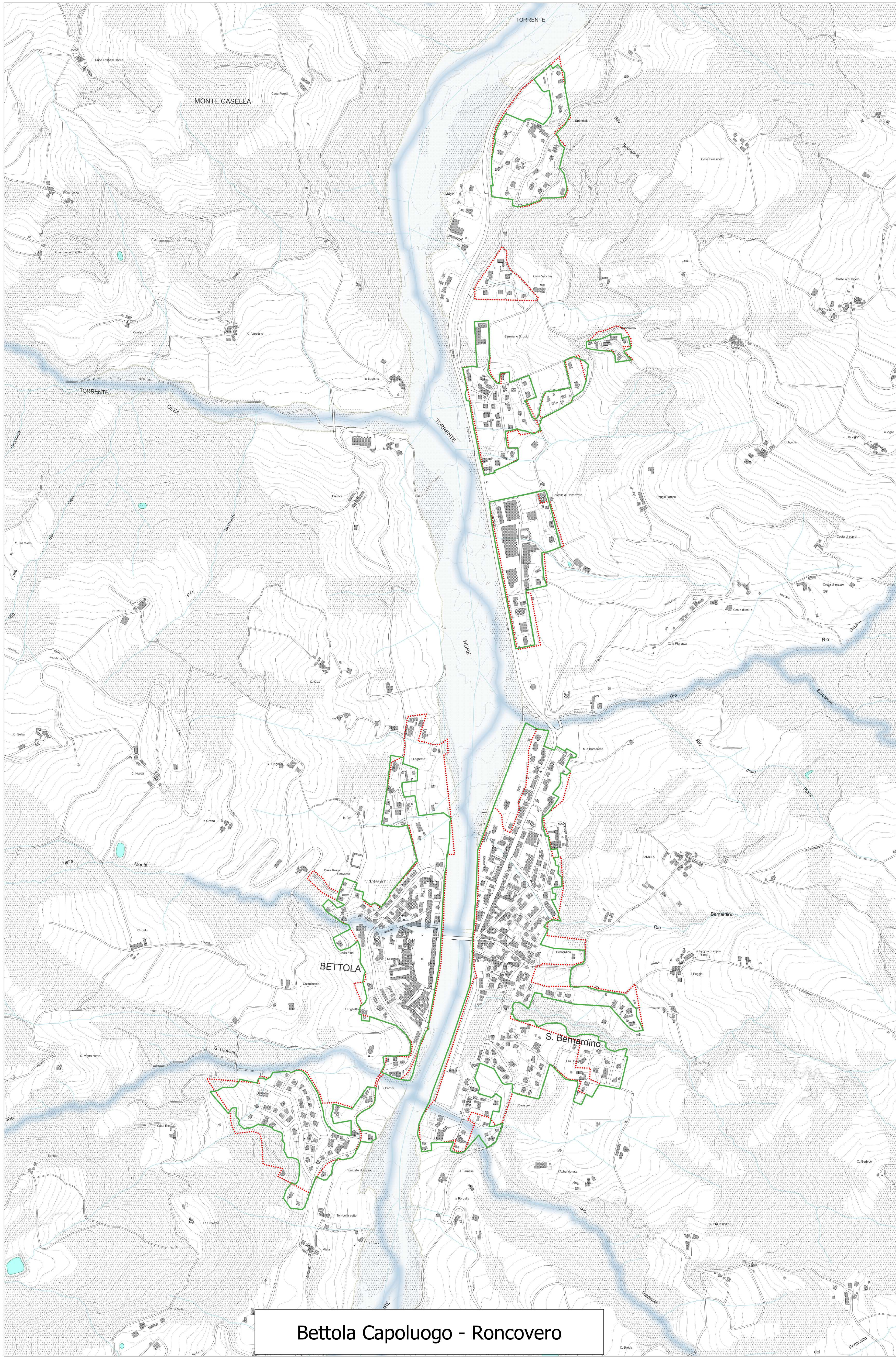

Lugherzano

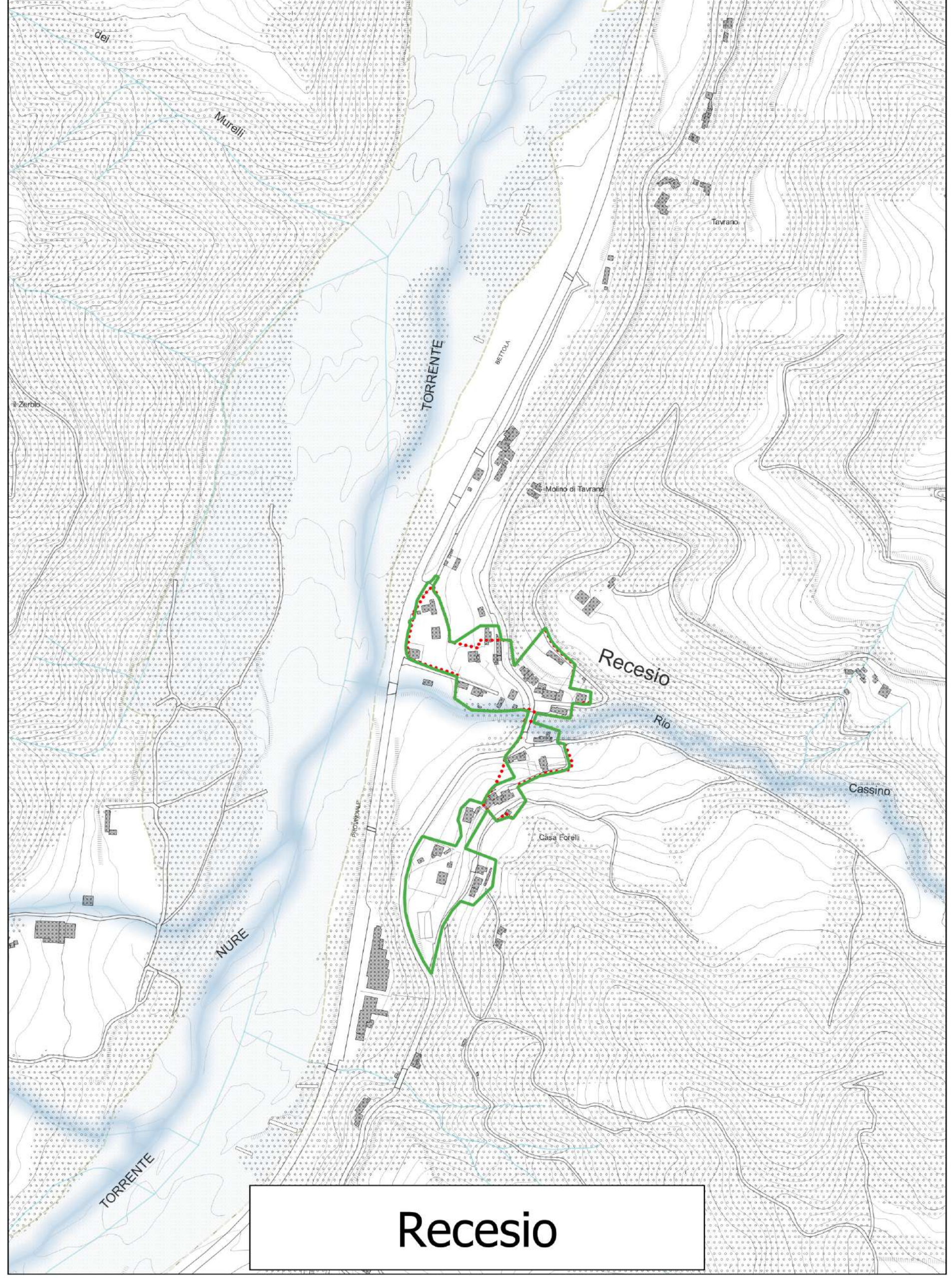

Recesio

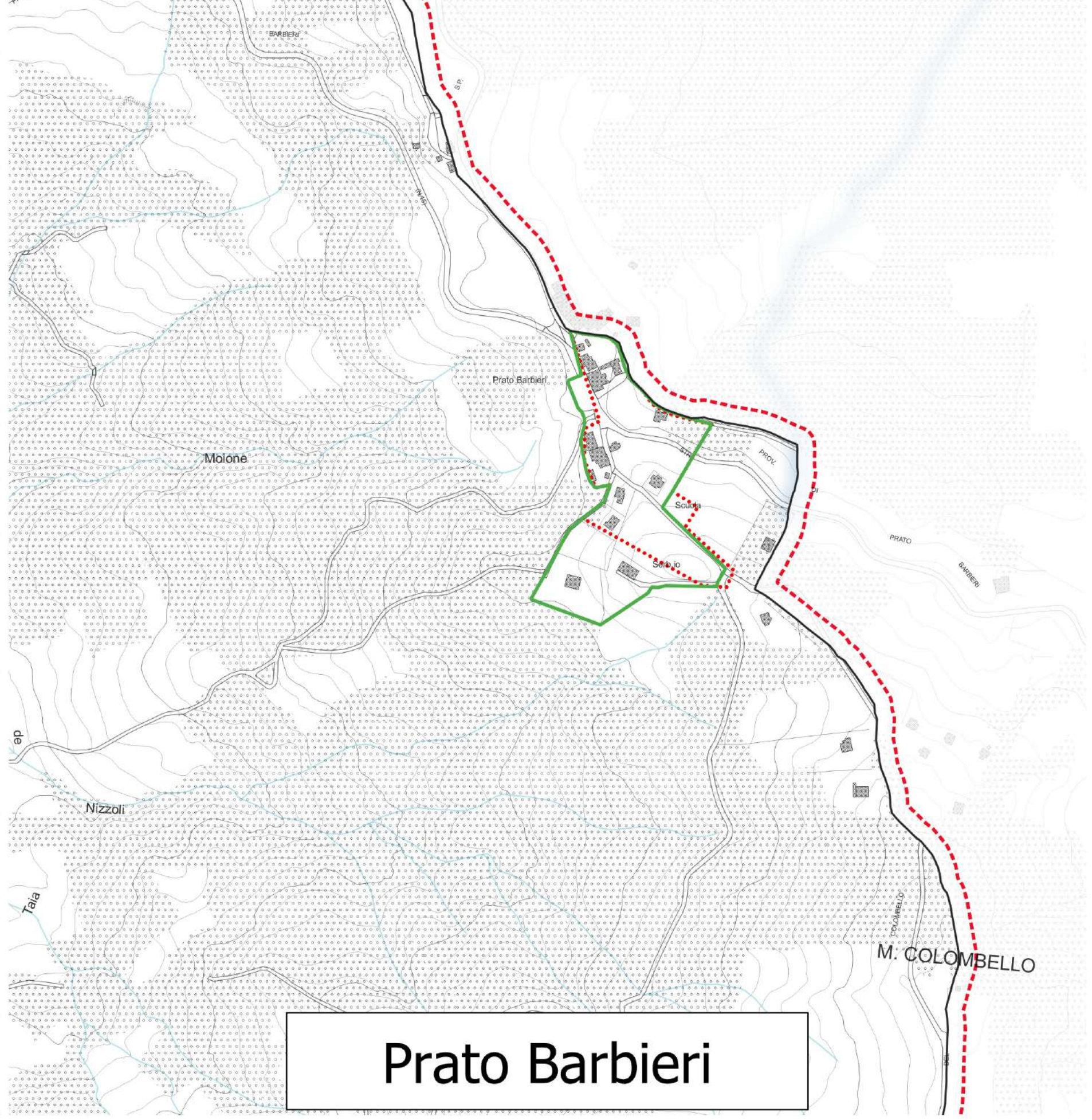

Prato Barbieri

Bettola Capoluogo - Roncovero