



PIANO URBANISTICO GENERALE

COMUNE DI BETTOLA
PROVINCIA DI PIACENZA

commento
Amministrazione Comunale di Bettola

sindaco e assessore all'urbanistica
dott. Paolo Negri

responsabile settore urbanistica
ing. Andrea Borlenghi

progettista
dott. arch. Filippo Albonetti
collaboratori
dott. arch. Laura Gazzola
dott. arch. Matteo Tagliaferri
dott. Giacomo Uguccioni

analisi geologiche, sistema naturale
dott. geol. Paolo Mancicoppi

valsat
pian. terr. Marta De Vecchi

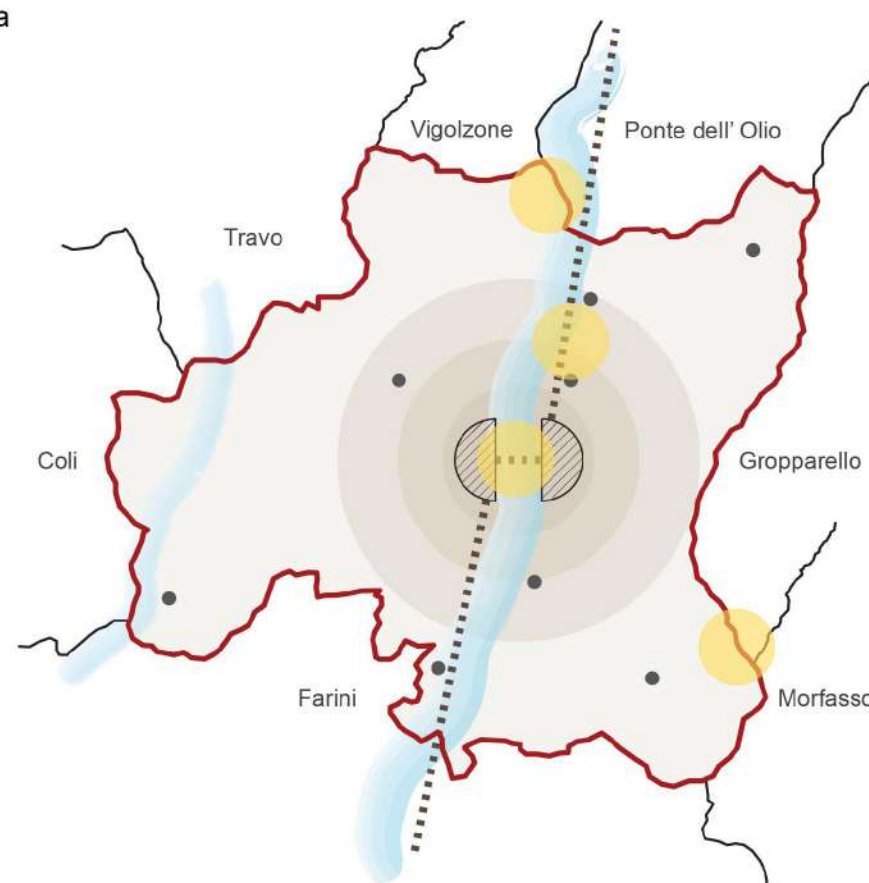

Adottato con D.C.C. n° del

Approvato con D.C.C. n° del

Rev.01 - Marzo 2021
Rev.02 - Febbraio 2022
Rev.03 - Settembre 2022

STRATEGIA

STRUTTURA DEL TERRITORIO

Settembre 2022

S 1

scala 1:5'000

Legenda

Territorio Urbanizzato

Perimetro del Territorio Urbanizzato
Art. 32 L.R. 24/2017

Porzioni di territorio omogenee

- Tessuti storici
- Tessuti di prima addizione
- Tessuti di addizione
- Tessuti recenti
- Tessuti di addizione degli abitati minori
- Tessuti produttivi

Elementi Cartografici

Limite amministrativo comunale

Base cartografica raster:
CTR scala 1:5'000 Regione Emilia-Romagna

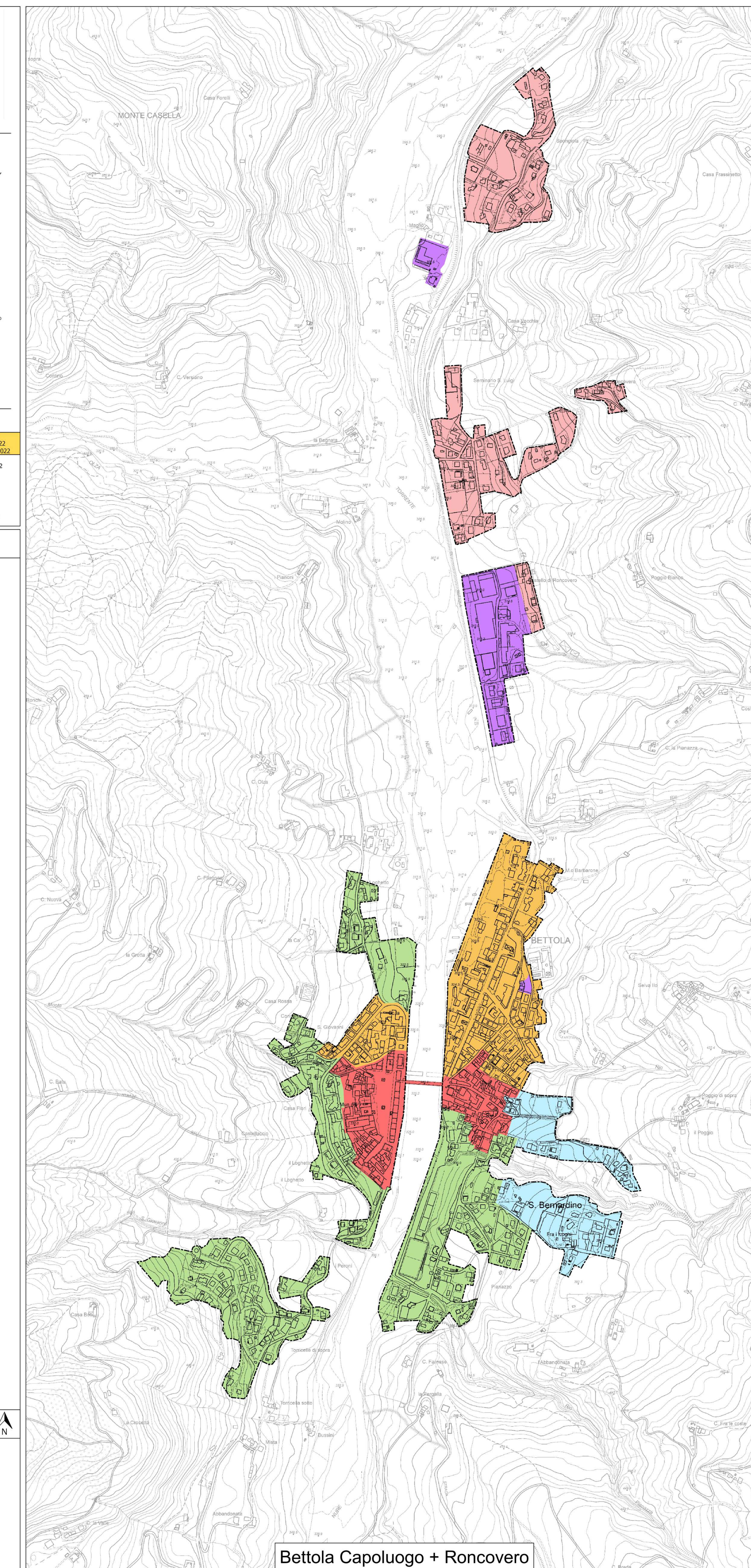

Bettola Capoluogo + Roncovero

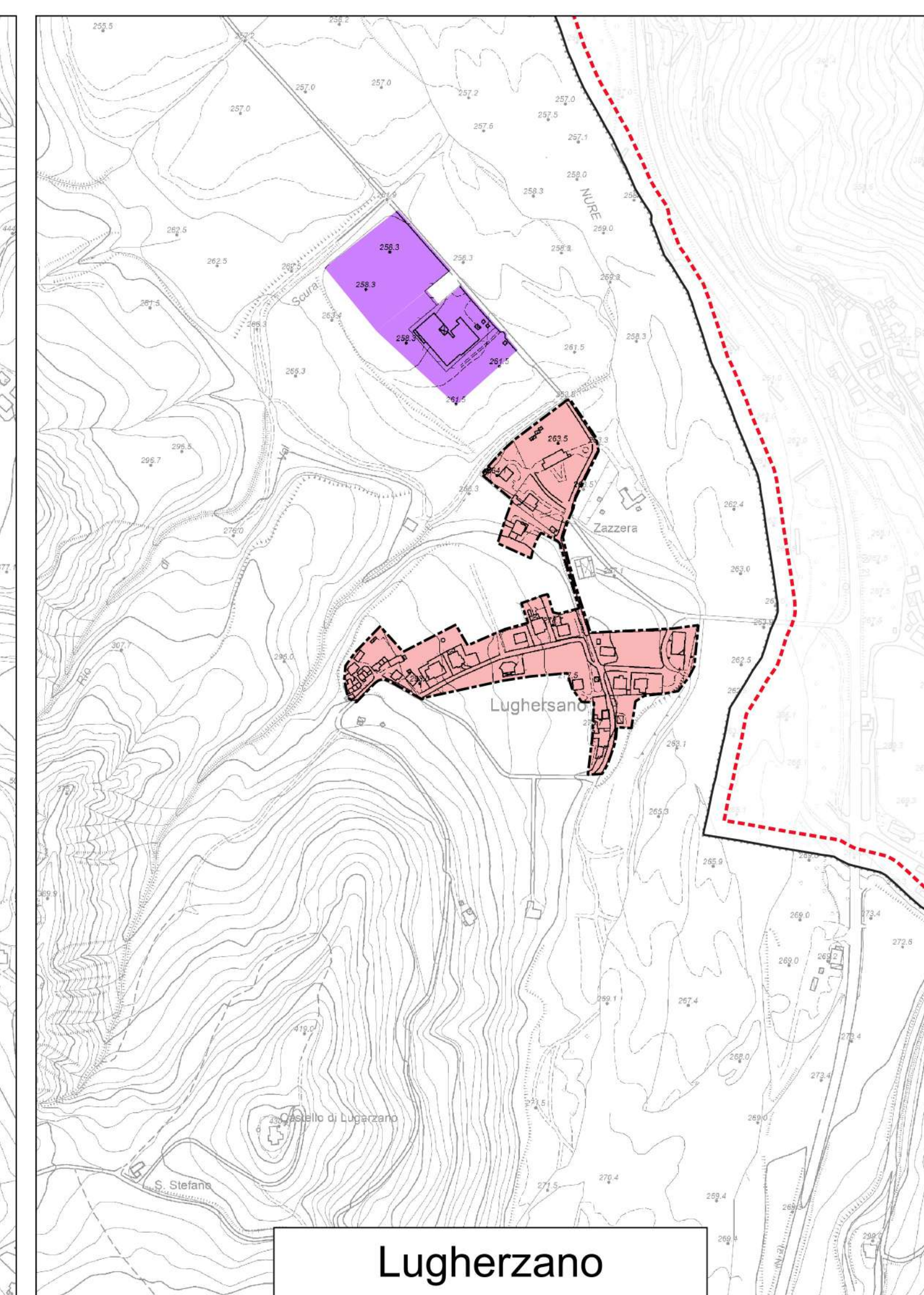

Lugherzano

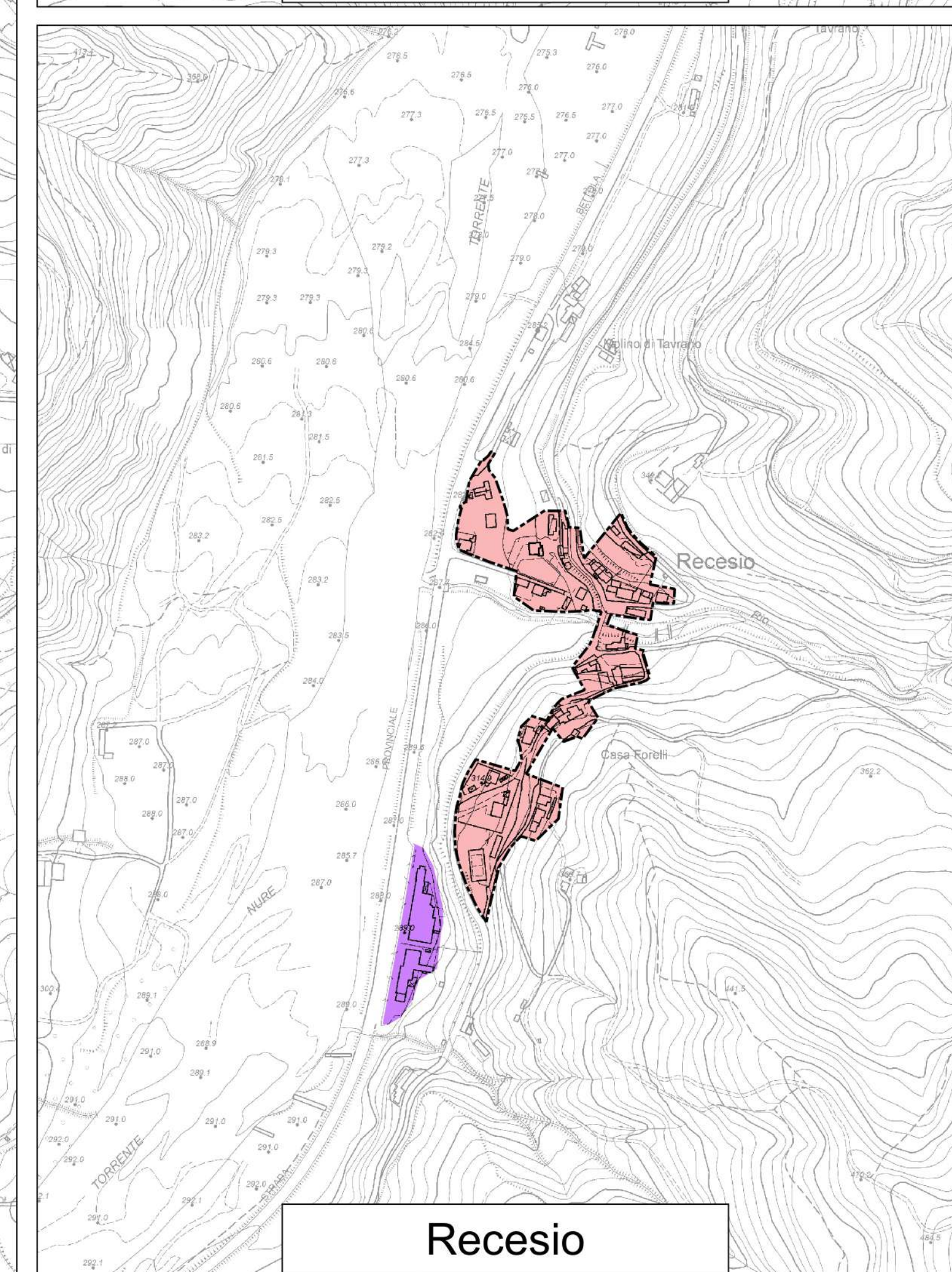

Recesio

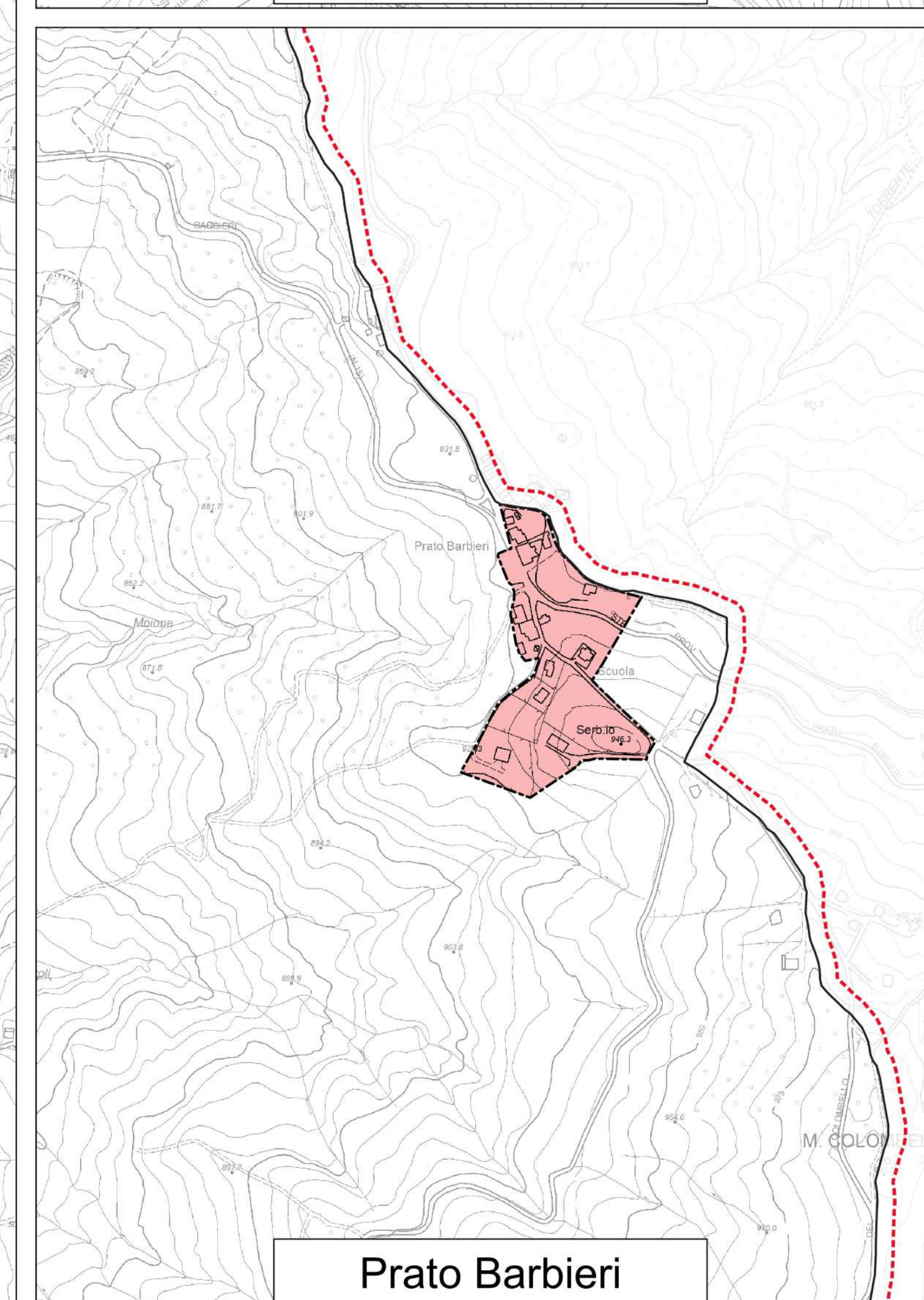

Prato Barbieri