

PIANO URBANISTICO GENERALE
COMUNE DI BETOLA

Comune
 Amministrazione Comunale di
 Betola

Assessorato urbanistico
 dott. Paolo Negri

responsabile tecnico urbanistica
 ing. Andrea Bertolenti

avanti
 arch. Filippo Albanelli

collaboratori
 arch. Laura Raccagna
 arch. Matteo Tagliagamini
 dott. Giacomo Ugucioni

avanti geologiche, sistema naturale
 dott. geol. Paolo Mancoske

velati
 pian. terr. Maria De Vecchi

Assunto con D.G.C. n. ... del ...
 Adottato con D.C.C. n. ... del ...
 Approvato con D.C.C. n. ... del ...

PIANO URBANISTICO GENERALE
 Tavola dei Vincoli parte 4 / 5
 4.5 - RISCHI NATURALI INDUSTRIALI E SICUREZZA - V - ALT
 Altro rischio naturale industriale e sicurezza - 1

febbraio 2022
 PUG VIN 4.5/5 N
 scala 1 : 50.000

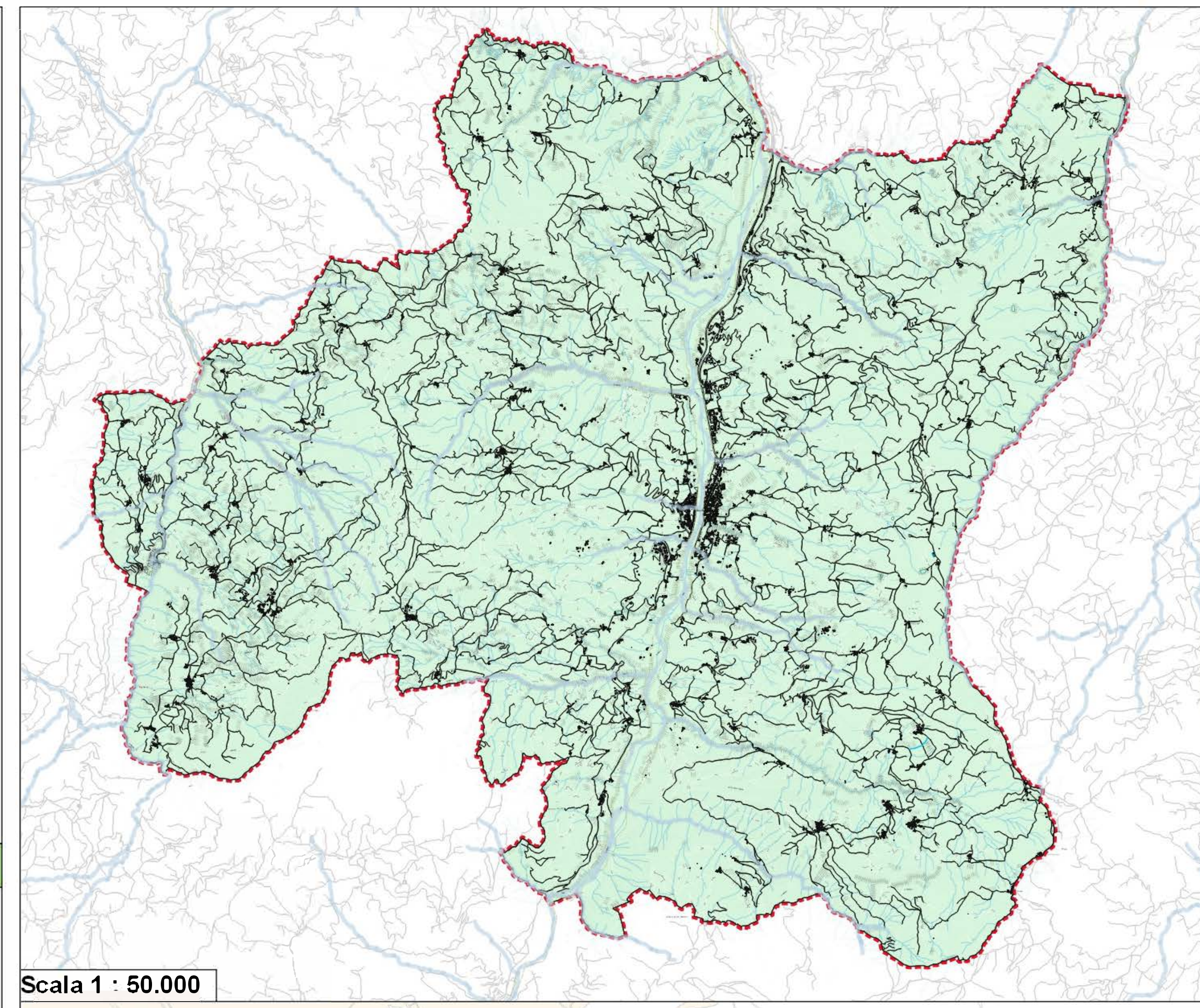

Scala 1 : 50.000



Legenda

Zone sismiche (OPCM n. 3274 del 2003 e s.m.)

Zona 3 - Sismicità bassa

Punti di prelievo delle acque ad uso potabile acquedottistico art. 94 D.Lgs n. 152/2006

● Serenità, acquerietta
 ● Serenità, cascata, vari usi
 ● non classificabile
 ● Pozzo

Zone di protezione delle acque superficiali oggetto di derivazioni ad uso potabile - art. 35 c.3 e 4 PTCP

□ Bocca immissione di alimentazione della presa

Zone di protezione delle acque sotterranee
Area di ricarica art. 35 commi 3, 5 e 6 PTCP

▨ Territorio a pericolosità elevata - C
 □ Area di possibile alimentazione delle sorgenti utilizzate per il consumo umano
 □ Rocca Magazzino

Elementi Cartografici

--- Limite Amministrativo Comunale
 --- Territorio Urbanizzato
 --- Base Cartografica - CIGTR Geoportale Emilia Romagna

■ Specchio d'acqua
 --- Corsi d'acqua principali
 --- Reticolo idrografico minore